

COMMITTENTE: Solara S.r.l.		PROGETTISTA: Geom. Gianantonio MAZZONI Via S. Maria 27 - 25100 Mantova - Tel. 0376/200000 - 0376/200000 Cod. Fisc. 02207400201 - 47181 Partita IVA 02207400201 Catasto Conservatore della Provincia di Brescia n. 2041 E-Mail: mazzoni.gianantonio@libero.it		
OGGETTO DELLA TAVOLA: - Inquadramento territoriale - Rilievo planialtimetrico - Documentazione fotografica - VARIANTE		PROGETTISTA: Arch. Enrica TOMASONI Via S. Maria 27 - 25100 Mantova - Tel. 0376/200000 - 0376/200000 Cod. Fisc. 02207400201 - 47181 Partita IVA 02207400201 Catasto Conservatore della Provincia di Brescia n. 2041 E-Mail: mazzoni.gianantonio@libero.it		
TAV.	DATA	SCALA	N°	DISEGN.
1	01/2019	1:1000 1:2000 1:5000		

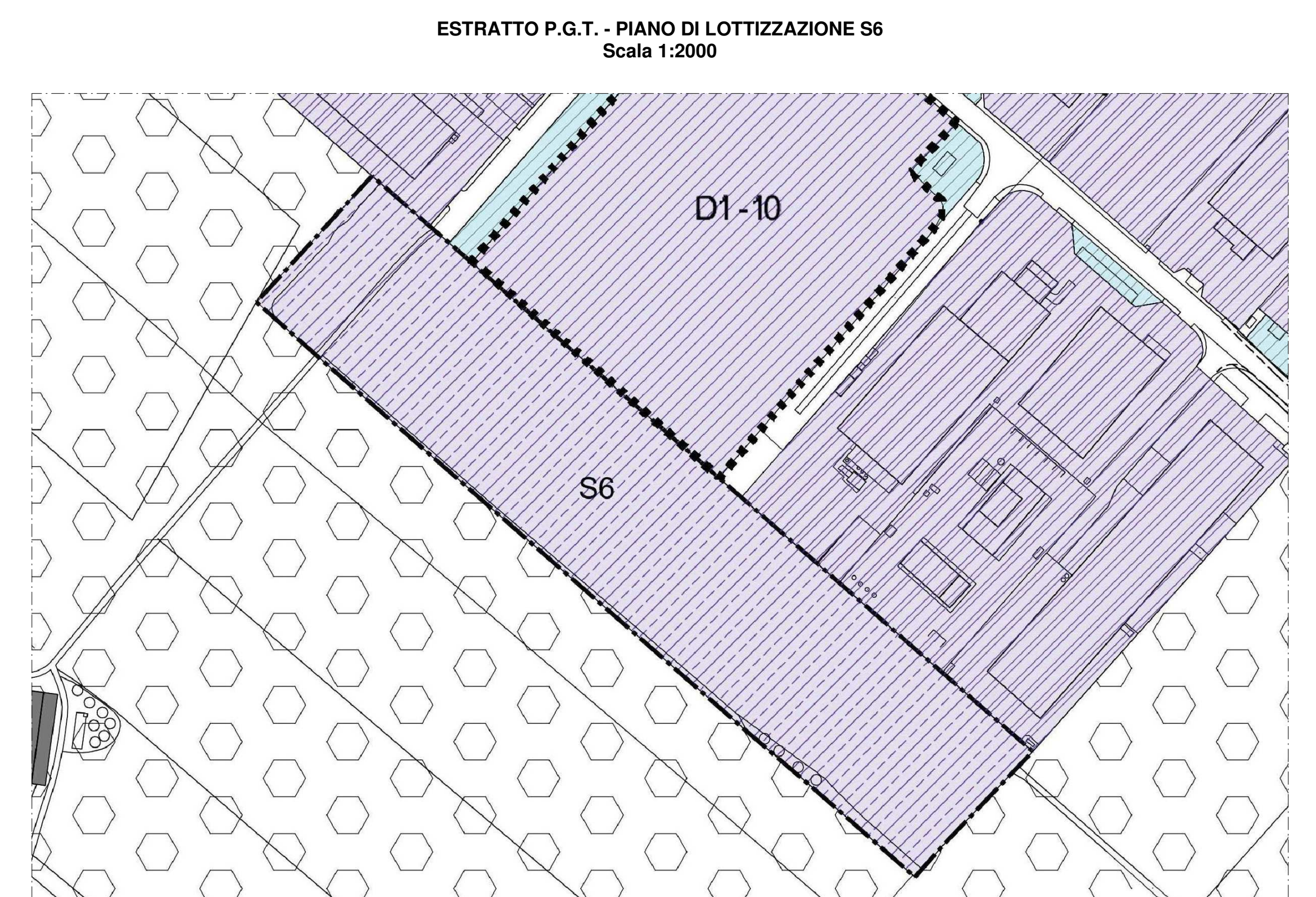
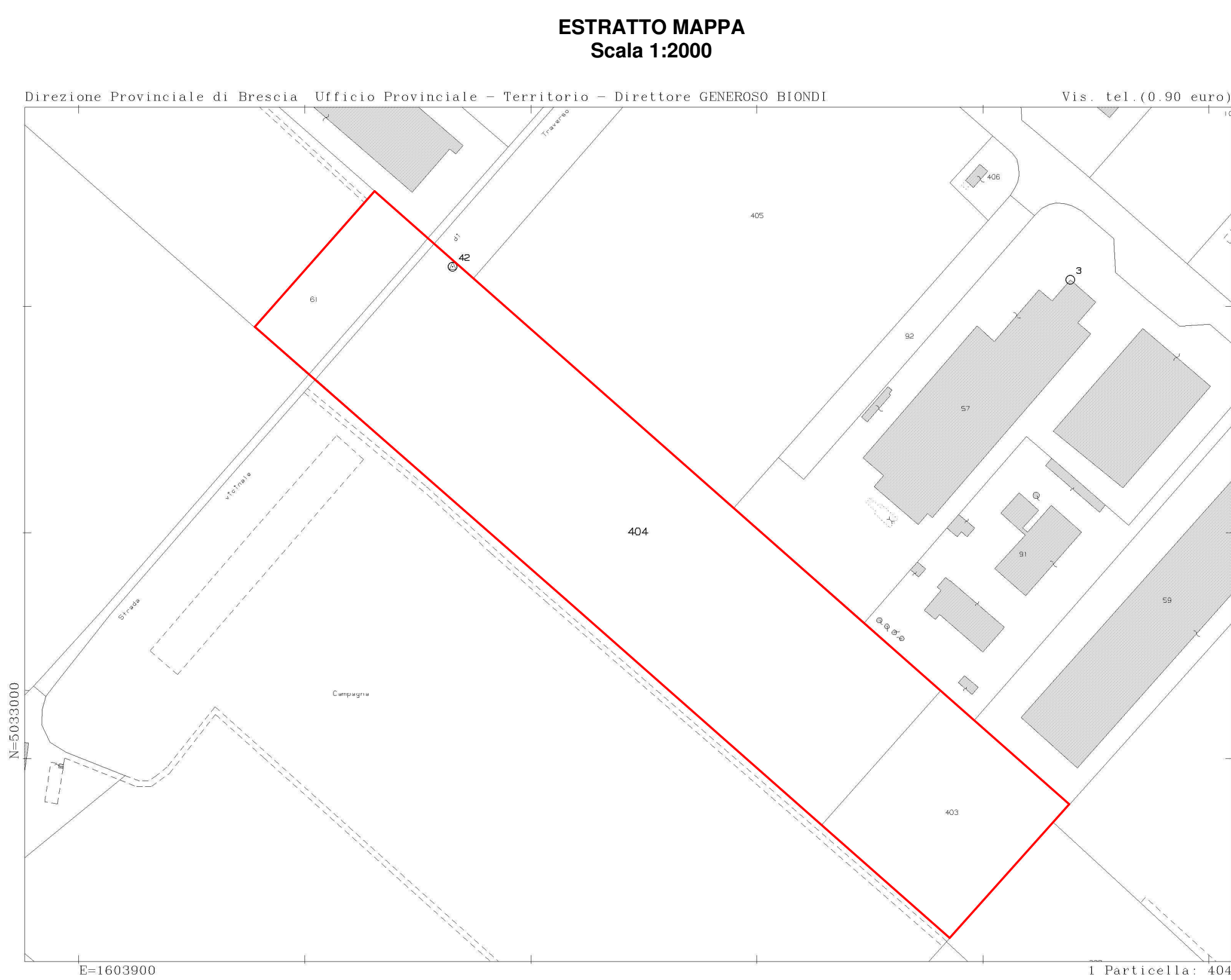
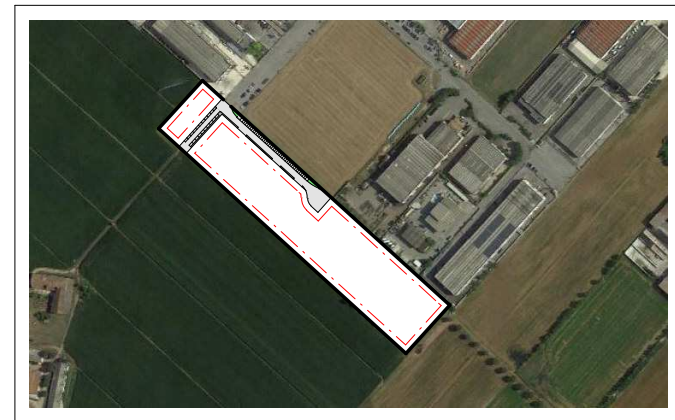

Punto di ripresa fotografica
1

Altimetria riferita al livello del mare
+114,30

Limite del P.L.

RILIEVO PLANIALTIMETRICO
- Scala 1:1000 -

N



INQUADRAMENTO TERRITORIALE
Scala 1:5000



FOTOGRAMMA 1



FOTOGRAMMA 2



FOTOGRAMMA 3



FOTOGRAMMA 4

